Wasserbad mit innovativem Schnellheizsystem, Beleuchtung und Strecktisch.

Eckiges Wasserbad mit eingebauter seitlicher Beleuchtung.
Digitale Temperaturanzeige und Regelung.
Wasserbad herausnehmbar.
Innovatives Schnellheizsystem.
Nur die Glaswanne wird zum Wasserwechsel transportiert.
Reinigung der Glaswanne im Geschirrspüler.
Seitliche Ablagefläche für Objektträger.
Wasserbad: 210 x 210mm Höhe 55mm
Außenmaße: B320 x L370 x H180mm
Temperatur max. 60°C
Anschlusswerte: 230V/50Hz/600W
Artikel Nr. WBQHS

Bestimmen Sie den Kontrast durch Auswahl der passenden Farbe.
Die Beleuchtung ist dimmbar und erlaubt ein ermüdungsfreies Arbeiten.

Platzsparender Strecktisch für 9 Objektträger

Objektträger Heizplatte

Anwendung: Objektträger-Trockung Streckbank

Arbeitsfläche nur 20 mm hoch.

Technische Daten:

Abmessungen:	260 x 65 x 20 (L x W x H)
Arbeitsfläche:	230 x 65 mm.
Höhe Arbeitsfläche:	20 mm
Temperaturbereich:	20°C– 60°C
Anschlusswerte:	230V/50Hz/100W.

Artikel Nr. QHS10

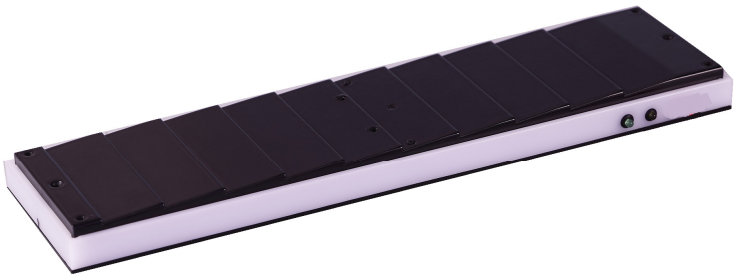

Weinkauf Medizintechnik
Ringstr. 28
91352 Hallerndorf

Tel. 09545 3591616
Fax 09545 4423032
info@weinkauf-medizintechnik.de